심령이 가난한자

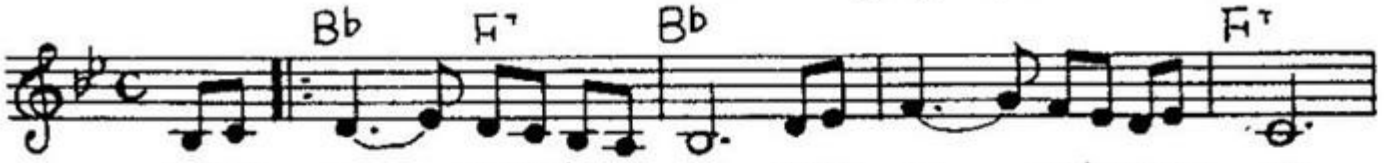

심령 이 - 가난한자 는 천국 이 - 저희것이 요
한 자 복이있나 니 땅을 기 업으로 받겠 네

애통 하-는자는 복있 네 위로 를 - 받을것이 요 온유
의에주리고목마른자 는 저희 배 - 부를것이

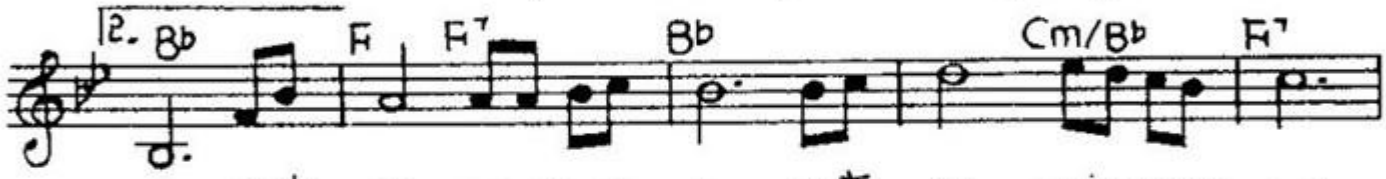

요 긍휼 히 여기는자 는 긍휼 히 여김받겠 네

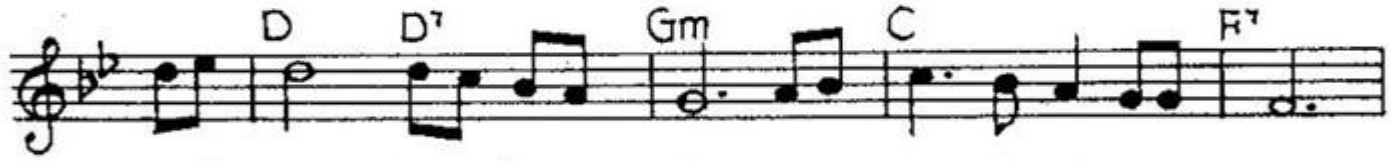

마음 이 청결한자 는 하나 님 을 볼 것이 요

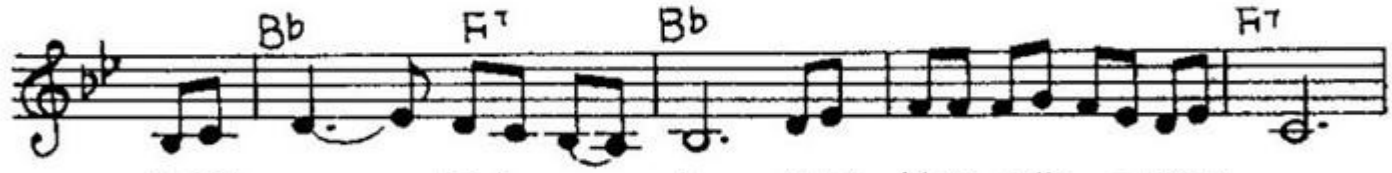

화평 케 - 하는자 - 는 하나 님의아들이라일컫 네

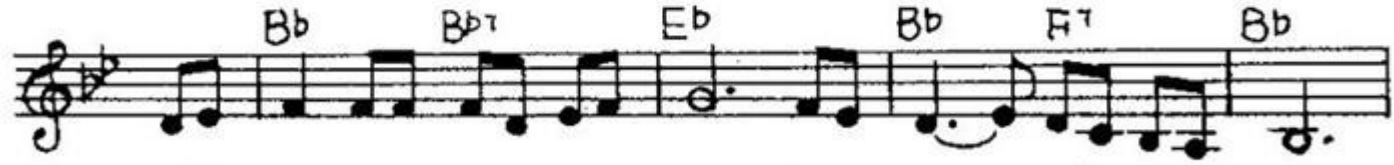

의를 위하여 핍박받는 자 천국 이 - 저희것이 라

내게 도 주소 서 내가 복 을받기원하 네

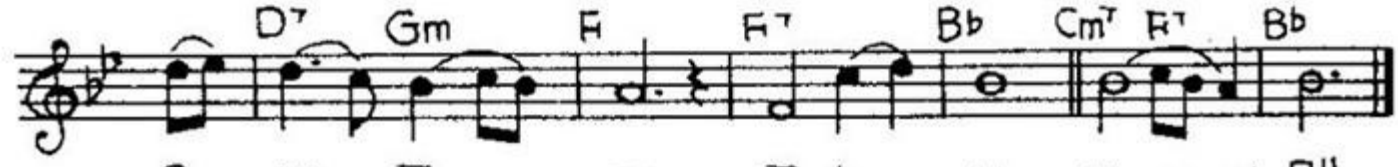

오- 내 - 주 - 여 주소 - 서 아 - - 멘